梧桐会報

第33号

昭和61年4月1日発行
発行所
梧桐会
東京都品川区豊町2-1-7
電話（786）－3355～6
都立大崎高等学校内
編集人　渡部良彦
発行人　千葉治男
印刷所　日正印刷㈱

創立75周年記念

梧桐会（同窓会）開催!!

5月11日（日）母の日　PM1:00～　於大崎高校

いつか出席より 今年こそ出席

ことしは母校創立七十五周年。梧桐会は来年で発足五十年を迎えます。ますます充実してきた同窓会。ことしも母の日、五月十一日に開催します。いつかは出席してみようと思ってる方、今年こそ出席してみてはいかがですか。長年教壇に立って来られたおなじみの先生方も、退職されたり、転任されたりで、寂しくなりますが、梧桐会総会は、そういった先生方と卒業生が会うことができる、またとないチャンスです。皆さん、誘い合って出席しましょう。

ご案内

日　時
5月11日（日）
12時30分
（受付開始）
1時～4時
会　費　500円
（新卒者は無料）
プログラム
会長の挨拶
学校長の挨拶
会計報告

ご注意 このようなハガキが来ていませんか？

58年度A組卒業生に、左のようなハガキが送られてきました。

恩師に感謝の意をこめて想像人物画を送ることになったので、一人三千円を振込め、という内容です。ハガキには「都立大崎高校同窓会　五十嵐俊男」と書かれ、いかにも同窓会が関係しているといった感じです。この五十嵐俊男なる人物は、会員ではありません。また、「この企画はフレンド企画がお手伝いしています」とありますが、これは「お手伝い」でなく「勝手に」やっているものです。

拝略
この度、都立大崎高等学校58年度卒3年A組のクラスで恩師松島敏樹先生に感謝の意をこめて想像人物画を送る事になりました。
尽きましては1人3000円を御面倒ですが4月2日(水)までに下記口座まで振込んで下さるようお願いします。
草々

振り込み口座
三菱銀　渋谷支店　普通口座
135-6643547
都立大崎高校　同窓会
五十嵐　俊男

尚この企画はフレンド企画がお手伝いしておりますので宜しくお願い致します。
〒171　豊島区西池袋1-19-11
オリエントマンション709号
03-986-9056

大崎よ、さらば！

旧職員　宮本　哲夫

遠くへ飛んで行った時間にどのような意味があるのか。人々が出遇い去って行った風景に、何を感じとればよいのか。めぐり来る春は常に新しい芽生えを約束しながら、なぜか、忘れていたもの達をも伴って訪れる。

大崎高校、ならびにそこで出遇った数多くの方々が、今は、正に遠景となって、近景には新しい舞台が用意されています。

思えば、今までの六十年の歳月の半分を大崎高校で過させていただいたことになります。この間、或る程度は自分の意志と判断でやって来たものと思っておりましたが、幕が下りて了った今となっては「誰」かに生かされていたに過ぎなかったという感じがいたします。

卒業生の皆さんは三年間、あのブロックべいの道を通い続けたわけですが、私はその十倍の年月を同じ道を通い続けたことになります。しかし、不思議にその実感はありません。この道を通い続けるのが当然なことだと思い込んでいたのでしょう。また、この道を通うことが楽しかったのです。時には、不思議なことだと思うことがありましたが、それは生きていることが不思議なことであるという思いと同一でした。寒風が膚を刺す朝、那須野ヶ原の野道を歩いている少年に戻っていることもありました。少年は確実に生きている。春風が頬をかすめるあした、桜吹雪が肩に降りかゝるとき、少年は間違いなく戻ってくる。三十有余の年月は、半面、去って行った少年との会話の年月でもあったようです。

これからの生活が誰との会話になるのか、やはり少年との会話の年月になるのか、それは分りません。思慮の世界と隔絶された赤子の生きているだけの世界が、次第に現われてくるような予感はあります。過去も未来も幻に過ぎないと説いた古人の言葉を認めざるを得ない時機がやって来るかも知れません。

大人に成り損った人間がUターンして、原点への志向を考えるのは自然の摂理なのでしょうか。

大崎高校の卒業生の皆様、旧職員の皆様、現職員の皆様の上を、また、戸越公園の森を、さわやかな五月の風がやさしく通り抜けて行くことを願ってやみません。

〒二五四　世田谷区上馬五－九－十九

職員だより

ある春の思い出

現職員　渡辺　啓助

長い間教壇生活をしてきたが、いつの間にか、自分の娘の高校時代も過ぎて、今はもう大学生である。その娘の高校生の時にこの大崎高校で受け持った生徒達を、私は格別な気持で見凝めていたような気がする。私は、人生の朝の冷んやりとした空気に触れて打ち顫えているかのような彼らの初々しい感覚に共感することができた。その頃から、遥かの過去に埋れていた私自身の高校時代の記憶が頻繁に甦るようになった。それは日本が戦争に敗れて間もない時代で、私たちは物質的に貧しく、心は飢えていた。ここにその頃のある思い出を書いてみようと思う。但し、当時の雰囲気を具体的に叙述するつもりはない。私にとって常に興味があるのは、思念の歴史である。

さて、パスカルの「パンセ」を私は四十歳近くになって読んだのだが、その中に次のような意味の文句が出てくる。即ち、この世に確実なものは何一つない。どんな理想あるいは制度も、徹底的な批判には耐えることができないのである、と。それを読んだ時、既成のものを手当り次第に破壊して喜んでいる連中はこれをどう思うだろうか、という考えがかすめたが、それよりも、パスカルがここでニーチェより二百年も前に直面していたもの、つまりニヒリズムを、実は私自身が高校時代に切実に体験している、という感慨の方が深かった。ニヒリズムとは絶対者の不在という思想であり、そこからこの世に価値の序列あるいは神聖なものを認めない態度が出てくる。私が体験したのは次のような事である。

ある春のけだるい午後――高一の時――私は疊の上に大の字になって天井を見凝めていた。すると不意に、人間社会の全構造を毛細血管のように縦横に貫き且つそれを生動させているものは、人間の利己的欲望なのだ、という考えが浮かんだ。そう思った途端、私は急に体中の力が抜けてしまったような無力感と、倦怠感に襲われた。しかしこれは、その頃私がしきりに気にかけていたある事柄が関連していたと思う。私は、商業に就けという父の執拗な説得に抗して、自分のやりたい学問の道を正当化する理由をさがしていたのである。父は実利の人であった。私がやりたい学問が福沢諭吉の言う〝実学〟、つまり医者とか法律家になるという明確な目的があってのものだったら、考慮してくれたのかもしれない。しかし、私は漠然と、人間あるいは人生というものを究めたい、といったことを考えていて、それでは父の同意が得られるはずもなかっただろう。しかし、私は心の中で自分を高い所に置き、父が呆れるほど頑固に自我を守っていた。私が人間社会を欲望の体系としていわば幻視したのは、そのような時だった。私は、その体系の中では、自分の希いもひしめき合う欲望の一つにすぎず、しかもかなり弱々しい、活力の乏しい欲望でしかないのを見た。それまで何か偉いことでも追求しているつもりでいた私の誇りが粉砕されたのみでなく、敢て自己主張する根拠も失われたように感じたのである。まわりには、エネルギーにのたうつ真昼の原野が果てしなく広がっていた。

私は今、あの時見たものを錯覚だったとは思わない。ごく最近も、ある現代の哲学者の著作の中に似たような言葉を見出して、私の半生の重みを以って共感することができたからである。

「すべての命題は等価値である。世界の意味は世界を越えたところに求められるにちがいない。世界の中のすべてはあるがままにあり、生起するがままに生起する。世界のうちにはいかなる価値も存在せず、またたとえ存在したところで、その価値にはいかなる価値もないであろう」

これこそは、パスカルが恐れた虚空である。そして、私があの春の午後襲われた幻覚である。ただ右の引用の中で、世界の意味はやはり求められている。著者自身はこれを「語りえぬもの」として沈黙を持したのであるが。あれから三十五年、私は私なりに「欲望の体系」と相渉って生き続けてきた。それが圧倒的に心にのしかかってくる時は、勇気を奮い起こさねばならない。人は皆そのように生きて行く。しかし今では、私は父の諭しに従わず守り育ててきた年来の希いを、もはや普通の意味での欲望とは考えていない。それは、むしろ、一つの眼であり精神である。つまり、世界の意味を求めているということである。

〒二五八　世田谷区奥沢六－三－五

母校の近況

学校長　武藤　清躬

梧桐会会員各位には、ますますご健勝にて、各界、各方面でご活躍の様子と心からお喜び申しあげます。

さて、母校の近況でありますが、去る三月十日には第三十七回卒業証書授与式が挙行され、三百五十九名の卒業生を新同窓会員として送り出すことができました。

学校の教職員の人事では、この三月末に大幅な退職、異動などがありました。堀江（国語、昭和三十八年～）、相原（地理、昭和四十五年～）、宮本（数学、昭和三十年～）、田島（英語、昭和三十九年～）の四人の先生と、奥田（警備、昭和四十三年～）主事がご勇退になりました。また、斎藤（国語、昭和四十九年～）、真上（国語、昭和五十八年～）、長谷（国語、昭和五十四年～）、青木（生物、昭和五十六年～）、宮坂（保体、昭和四十六年～）、岩本（英語、昭和四十四年～）、新川（英語、昭和四十九年～）の七人の先生が他校に異動されました。本校に長年勤務された先生方が多く、同窓生の皆さんにとっても懐しい先生方ばかりと思います。皆様とともに永年のご労苦に対し、心からの感謝を申しあげる次第であります。

次に、施設、設備の面では、昭和三十一年に建設された体育館が雨漏りなどの老朽化がひどく、この度改築されることになりました。三月末に設計事務所による工事設計が完了します。工期は昭和六十一年六月から解体工事にとりかかり約一年間の予定であります。場所と規模は、現在の体育館、プール、部室棟のある位置に、体育館とトレーニング室及び格技棟の二棟方式で建て替えられます。格技棟には柔・剣道場、更衣室、和室、部室などが配置され、屋上にはプールが作られます。高さは四階建て規模の巨大なものになり、完成の暁には面目を一新することになるでしょう。

大崎高校が今後当面する最大の問題である都道補助二十六号線の校地内通過の件は、現在小康状態を保っておりますが、都建設局案の半地下方式の計画が生きているという厳しい事実があります。最近の新聞報道によりますと、この三月の都議会本会議において、品川区選出の内藤議員が、道路工事の促進について質問し、都の建設局長が次のように答えております。「第一京浜―第二京浜両国道間で二ヵ所工事を進めており、戸越地区は六十三年度、仙台坂地区は六十五年度に完成させる。都立大崎高校や鉄道をまたぐ部分は、調整を急ぎ、早く事業にかかれるよう努める」（朝日都内版、三月七日付）。従って近い将来、何らかの動きが出てくるのではないかと予測されます。

終わりに、梧桐会会員各位の一層のご発展を祈念いたしますとともに、今後とも母校に対する温かなご理解、ご協力を賜わりますようお願いいたしまして、近況報告とさせていただきます。

職員の転退

退職
○堀江通輔（国語）
○相原二三男（地理）
○宮本哲夫（数学）
○田島貞雄（英語）
○奥田清治（警備）

転任
○斉藤正人（国語）　牛込商業高校
○真上省助（国語）　江戸川高校
○長谷雅美（国語）　赤羽商業高校
○青木弓子（生物）　稲城第二中学

教頭昇進
○宮坂克子（保体）　富士森高校
○新川靖子（英語）　四谷商業高校
○岩本勝美（英語）　町田工業高校
○飯田勇二（事務）　蒲田高校

着任
○藤本靖子（国語）　小石川高校
○佐川博幸（国語）　松ヶ谷高校
○日下まり（国語）　八丈高校
○桑井和幸（国語）　羽田工業高校
○高橋五郎（地理）　深川高校
○鈴木幸雄（数学）　蒲田高校
○福田　恵（生物）　杉並東田中学
○佐藤妙子（保体）　第三商業高校
○堀越民江（英語）　大森高校
○山岸陽子（英語）　羽村高校
○松本　勇（英語）　忍岡高校
○鈴木克美（事務）　向丘高校
○奥田精男（警備）　駒場高校

簿完成！

名簿の体裁・内容
B5判（タテ型）約400頁
写真集・総索引付
昭和1年度から約11,000名掲載
頒価 4,000円（送料含む）

1冊置いて下さい。若干の残部がございますので、予約されなかった方も、この機会にお買い求め下さい。

なお、ことしの総会では現物がご覧になれます。総会にお越しの方は、手にとって内容をお確かめ下さい。

お申し込み・お問合せは梧桐会事務局（会長宅）まで、送金は現金書留にてお願いします。

〒142 品川区二葉4-24-2 育進ビル 千葉治男方
梧桐会事務局あて TEL.03(787)6098

お願い

未だに千数百名の方の消息がわかりません。以下に卒業年度別に掲げてありますので、御存知の方がいらっしゃいましたら、至急、事務局宛御連絡下さい。

特集　所在不明者調査（）内は旧姓――ご存知の方がいらっしゃいませんか？　連絡をお待ちしております。

【H組】
堀友成泉子
坂上滋
渡辺

昭和36年度卒

【A組】
川名裕子
【B組】
榎本光留
渡辺清剛
江頭佳子
高倉千和子
【C組】
小田原晋吾
薗田光史
西山るみ
細谷めづ
【D組】
川山横三
金西本也
【E組】
水野記
古谷香
【F組】
清塚小
【G組】
中司玉
小岡月
【H組】
藤田弥
石川美
鈴木和
藤村朱
京子

昭和37年度卒

【A組】
岩本史
石堂実
【B組】
伊与田弥
伊豆島美
平町智
水八恵子
【C組】
大高秀
武藤浩
石井弘
【D組】
河西季
【E組】
田口組
【F組】
武田昌
梅村凡
【G組】
青木美
【H組】
藤森淑
木下正
由紀子

昭和38年度卒

【A組】
井上史
上野美
越山之
斉藤樹
柴崎一
北村美
小一之
【B組】
伊藤裕
藤川昭
高柳尚
【C組】
玉置高
【D組】
佐々木
下田村
若林浦
麻伊山
【E組】
町田名
川水田
【F組】
市原藤
佐戸田
中武山
横関澤
荻沓藤
後西江
【G組】
中口
山

夫子
信孝鶴子
智子
【C組】
本倉田
山萩山
【B組】
小島山
秋佐藤
関根
羽左間
早川
【C組】
宮脇
岩崎
大倉
野々村
【D組】
佐々木
山川
山口
酒井
【F組】
鎌形
唐木田
塩崎
中村
小野
佐野
増田
【G組】
浦和
高森
津川
島田
【H組】
飛鳥井
石田
馬淵
吉田

昭和39年度卒

【A組】
信弘
孝美
智子
【B組】
正博
真佐子
香波
悦子
祥子
ゆかり
【C組】
勝明
春美
みゆき
和美
【D組】
雅弘
尚文
高明
ますみ
【E組】
伸司
昌真
和秋
ひろ義
深み
雅雪
【F組】
豊子
英秋
葉義
一雪
【G組】
和剛
森之
川浩
田子
【H組】
陽人
組隆
豊
英
葉
一
恵

昭和40年度卒

【A組】
渡岩爾
【B組】
平垣良
合本
鈴田
【C組】
鈴木
【D組】
鈴山
大大
大上
【E組】
斉藤
重松
中本
浜堀
赤塚
大塚
高橋
平井
横尾
【F組】
青柳
佐本
浅沼
中山
林
掛川（船橋）伸枝
【G組】
上司
北沢
修二郎
【H組】
服部
荻野
亀浩
古山美
谷田美
松谷幸
【I組】
大一
川史
北郎
高一
井浩
桜子
晶美
竹子
平子
【J組】
市行
奥弓
佐子
服部
平林
古川
武藤
森
坂井

昭和41年度卒

【A組】
安行
滝哲
田之
【B組】
関弓
中子
【C組】
高一
大夫
【D組】
生子
太
大
田
玉
古
子
【E組】
中
【F組】
大
【G組】
中
【H組】
小
柴
鳥
山
子
【I組】
広
雄
士
豊
【J組】
樹
乃
和
江
子
【K組】
西
江
利
口
子
【L組】
昭
満
廣
【M組】
介
子
【N組】
美
子
【O組】
恵
泰
智
【P組】
広
【Q組】
介
【R組】
隆
【S組】
紀
【T組】
子
【U組】
子
【V組】
子
【W組】
子
【X組】
子
【Y組】
子
【Z組】
子
【AA組】
子
【AB組】
子
【AC組】
子
【AD組】
子
【AE組】
子
【AF組】
子
【AG組】
子
【AH組】
子
【AI組】
子
【AJ組】
子
【AK組】
子
【AL組】
子
【AM組】
子
【AN組】
子
【AO組】
子
【AP組】
子
【AQ組】
子
【AR組】
子
【AS組】
子
【AT組】
子
【AU組】
子
【AV組】
子
【AW組】
子
【AX組】
子
【AY組】
子
【AZ組】
子
【BA組】
子
【BB組】
子
【BC組】
子
【BD組】
子
【BE組】
子
【BF組】
子
【BG組】
子
【BH組】
子
【BI組】
子
【BJ組】
子
【BK組】
子
【BL組】
子
【BM組】
子
【BN組】
子
【BO組】
子
【BP組】
子
【BQ組】
子
【BR組】
子
【BS組】
子
【BT組】
子
【BU組】
子
【BV組】
子
【BW組】
子
【BX組】
子
【BY組】
子
【BZ組】
子
【CA組】
子
【CB組】
子
【CC組】
子
【CD組】
子
【CE組】
子
【CF組】
子
【CG組】
子
【CH組】
子
【CI組】
子
【CJ組】
子
【CK組】
子
【CL組】
子
【CM組】
子
【CN組】
子
【CO組】
子
【CP組】
子
【CQ組】
子
【CR組】
子
【CS組】
子
【CT組】
子
【CU組】
子
【CV組】
子
【CW組】
子
【CX組】
子
【CY組】
子
【CZ組】
子
【DA組】
子
【DB組】
子
【DC組】
子
【DD組】
子
【DE組】
子
【DF組】
子
【DG組】
子
【DH組】
子
【DI組】
子
【DJ組】
子
【DK組】
子
【DL組】
子
【DM組】
子
【DN組】
子
【DO組】
子
【DP組】
子
【DQ組】
子
【DR組】
子
【DS組】
子
【DT組】
子
【DU組】
子
【DV組】
子
【DW組】
子
【DX組】
子
【DY組】
子
【DZ組】
子
【EA組】
子
【EB組】
子
【EC組】
子
【ED組】
子
【EE組】
子
【EF組】
子
【EG組】
子
【EH組】
子
【EI組】
子
【EJ組】
子
【EK組】
子
【EL組】
子
【EM組】
子
【EN組】
子
【EO組】
子
【EP組】
子
【EQ組】
子
【ER組】
子
【ES組】
子
【ET組】
子
【EU組】
子
【EV組】
子
【EW組】
子
【EX組】
子
【EY組】
子
【EZ組】
子
【FA組】
子
【FB組】
子
【FC組】
子
【FD組】
子
【FE組】
子
【FF組】
子
【FG組】
子
【FH組】
子
【FI組】
子
【FJ組】
子
【FK組】
子
【FL組】
子
【FM組】
子
【FN組】
子
【FO組】
子
【FP組】
子
【FQ組】
子
【FR組】
子
【FS組】
子
【FT組】
子
【FU組】
子
【FV組】
子
【FW組】
子
【FX組】
子
【FY組】
子
【FZ組】
子
【GA組】
子
【GB組】
子
【GC組】
子
【GD組】
子
【GE組】
子
【GF組】
子
【GG組】
子
【GH組】
子
【GI組】
子
【GJ組】
子
【GK組】
子
【GL組】
子
【GM組】
子
【GN組】
子
【GO組】
子
【GP組】
子
【GQ組】
子
【GR組】
子
【GS組】
子
【GT組】
子
【GU組】
子
【GV組】
子
【GW組】
子
【GX組】
子
【GY組】
子
【GZ組】
子
【HA組】
子
【HB組】
子
【HC組】
子
【HD組】
子
【HE組】
子
【HF組】
子
【HG組】
子
【HH組】
子
【HI組】
子
【HJ組】
子
【HK組】
子
【HL組】
子
【HM組】
子
【HN組】
子
【HO組】
子
【HP組】
子
【HQ組】
子
【HR組】
子
【HS組】
子
【HT組】
子
【HU組】
子
【HV組】
子
【HW組】
子
【HX組】
子
【HY組】
子
【HZ組】
子
【IA組】
子
【IB組】
子
【IC組】
子
【ID組】
子
【IE組】
子
【IF組】
子
【IG組】
子
【IH組】
子
【II組】
子
【IJ組】
子
【IK組】
子
【IL組】
子
【IM組】
子
【IN組】
子
【IO組】
子
【IP組】
子
【IQ組】
子
【IR組】
子
【IS組】
子
【IT組】
子
【IU組】
子
【IV組】
子
【IW組】
子
【IX組】
子
【IY組】
子
【IZ組】
子
【JA組】
子
【JB組】
子
【JC組】
子
【JD組】
子
【JE組】
子
【JF組】
子
【JG組】
子
【JH組】
子
【JI組】
子
【JJ組】
子
【JK組】
子
【JL組】
子
【JM組】
子
【JN組】
子
【JO組】
子
【JP組】
子
【JQ組】
子
【JR組】
子
【JS組】
子
【JT組】
子
【JU組】
子
【JV組】
子
【JW組】
子
【JX組】
子
【JY組】
子
【JZ組】
子
【KA組】
子
【KB組】
子
【KC組】
子
【KD組】
子
【KE組】
子
【KF組】
子
【KG組】
子
【KH組】
子
【KI組】
子
【KJ組】
子
【KK組】
子
【KL組】
子
【KM組】
子
【KN組】
子
【KO組】
子
【KP組】
子
【KQ組】
子
【KR組】
子
【KS組】
子
【KT組】
子
【KU組】
子
【KV組】
子
【KW組】
子
【KX組】
子
【KY組】
子
【KZ組】
子
【LA組】
子
【LB組】
子
【LC組】
子
【LD組】
子
【LE組】
子
【LF組】
子
【LG組】
子
【LH組】
子
【LI組】
子
【LJ組】
子
【LK組】
子
【LL組】
子
【LM組】
子
【LN組】
子
【LO組】
子
【LP組】
子
【LQ組】
子
【LR組】
子
【LS組】
子
【LT組】
子
【LU組】
子
【LV組】
子
【LW組】
子
【LX組】
子
【LY組】
子
【LZ組】
子
【MA組】
子
【MB組】
子
【MC組】
子
【MD組】
子
【ME組】
子
【MF組】
子
【MG組】
子
【MH組】
子
【MI組】
子
【MJ組】
子
【MK組】
子
【ML組】
子
【MM組】
子
【MN組】
子
【MO組】
子
【MP組】
子
【MQ組】
子
【MR組】
子
【MS組】
子
【MT組】
子
【MU組】
子
【MV組】
子
【MW組】
子
【MX組】
子
【MY組】
子
【MZ組】
子
【NA組】
子
【NB組】
子
【NC組】
子
【ND組】
子
【NE組】
子
【NF組】
子
【NG組】
子
【NH組】
子
【NI組】
子
【NJ組】
子
【NK組】
子
【NL組】
子
【NM組】
子
【NN組】
子
【NO組】
子
【NP組】
子
【NQ組】
子
【NR組】
子
【NS組】
子
【NT組】
子
【NU組】
子
【NV組】
子
【NW組】
子
【NX組】
子
【NY組】
子
【NZ組】
子
【OA組】
子
【OB組】
子
【OC組】
子
【OD組】
子
【OE組】
子
【OF組】
子
【OG組】
子
【OH組】
子
【OI組】
子
【OJ組】
子
【OK組】
子
【OL組】
子
【OM組】
子
【ON組】
子
【OO組】
子
【OP組】
子
【OQ組】
子
【OR組】
子
【OS組】
子
【OT組】
子
【OU組】
子
【OV組】
子
【OW組】
子
【OX組】
子
【OY組】
子
【OZ組】
子
【PA組】
子
【PB組】
子
【PC組】
子
【PD組】
子
【PE組】
子
【PF組】
子
【PG組】
子
【PH組】
子
【PI組】
子
【PJ組】
子
【PK組】
子
【PL組】
子
【PM組】
子
【PN組】
子
【PO組】
子
【PP組】
子
【PQ組】
子
【PR組】
子
【PS組】
子
【PT組】
子
【PU組】
子
【PV組】
子
【PW組】
子
【PX組】
子
【PY組】
子
【PZ組】
子
【QA組】
子
【QB組】
子
【QC組】
子
【QD組】
子
【QE組】
子
【QF組】
子
【QG組】
子
【QH組】
子
【QI組】
子
【QJ組】
子
【QK組】
子
【QL組】
子
【QM組】
子
【QN組】
子
【QO組】
子
【QP組】
子
【QQ組】
子
【QR組】
子
【QS組】
子
【QT組】
子
【QU組】
子
【QV組】
子
【QW組】
子
【QX組】
子
【QY組】
子
【QZ組】
子
【RA組】
子
【RB組】
子
【RC組】
子
【RD組】
子
【RE組】
子
【RF組】
子
【RG組】
子
【RH組】
子
【RI組】
子
【RJ組】
子
【RK組】
子
【RL組】
子
【RM組】
子
【RN組】
子
【RO組】
子
【RP組】
子
【RQ組】
子
【RR組】
子
【RS組】
子
【RT組】
子
【RU組】
子
【RV組】
子
【RW組】
子
【RX組】
子
【RY組】
子
【RZ組】
子
【SA組】
子
【SB組】
子
【SC組】
子
【SD組】
子
【SE組】
子
【SF組】
子
【SG組】
子
【SH組】
子
【SI組】
子
【SJ組】
子
【SK組】
子
【SL組】
子
【SM組】
子
【SN組】
子
【SO組】
子
【SP組】
子
【SQ組】
子
【SR組】
子
【SS組】
子
【ST組】
子
【SU組】
子
【SV組】
子
【SW組】
子
【SX組】
子
【SY組】
子
【SZ組】
子
【TA組】
子
【TB組】
子
【TC組】
子
【TD組】
子
【TE組】
子
【TF組】
子
【TG組】
子
【TH組】
子
【TI組】
子
【TJ組】
子
【TK組】
子
【TL組】
子
【TM組】
子
【TN組】
子
【TO組】
子
【TP組】
子
【TQ組】
子
【TR組】
子
【TS組】
子
【TT組】
子
【TU組】
子
【TV組】
子
【TW組】
子
【TX組】
子
【TY組】
子
【TZ組】
子
【UA組】
子
【UB組】
子
【UC組】
子
【UD組】
子
【UE組】
子
【UF組】
子
【UG組】
子
【UH組】
子
【UI組】
子
【UJ組】
子
【UK組】
子
【UL組】
子
【UM組】
子
【UN組】
子
【UO組】
子
【UP組】
子
【UQ組】
子
【UR組】
子
【US組】
子
【UT組】
子
【UU組】
子
【UV組】
子
【UW組】
子
【UX組】
子
【UY組】
子
【UZ組】
子
【VA組】
子
【VB組】
子
【VC組】
子
【VD組】
子
【VE組】
子
【VF組】
子
【VG組】
子
【VH組】
子
【VI組】
子
【VJ組】
子
【VK組】
子
【VL組】
子
【VM組】
子
【VN組】
子
【VO組】
子
【VP組】
子
【VQ組】
子
【VR組】
子
【VS組】
子
【VT組】
子
【VU組】
子
【VV組】
子
【VW組】
子
【VX組】
子
【VY組】
子
【VZ組】
子
【WA組】
子
【WB組】
子
【WC組】
子
【WD組】
子
【WE組】
子
【WF組】
子
【WG組】
子
【WH組】
子
【WI組】
子
【WJ組】
子
【WK組】
子
【WL組】
子
【WM組】
子
【WN組】
子
【WO組】
子
【WP組】
子
【WQ組】
子
【WR組】
子
【WS組】
子
【WT組】
子
【WU組】
子
【WV組】
子
【WW組】
子
【WX組】
子
【WY組】
子
【WZ組】
子
【XA組】
子
【XB組】
子
【XC組】
子
【XD組】
子
【XE組】
子
【XF組】
子
【XG組】
子
【XH組】
子
【XI組】
子
【XJ組】
子
【XK組】
子
【XL組】
子
【XM組】
子
【XN組】
子
【XO組】
子
【XP組】
子
【XQ組】
子
【XR組】
子
【XS組】
子
【XT組】
子
【XU組】
子
【XV組】
子
【XW組】
子
【XX組】
子
【XY組】
子
【XZ組】
子
【YA組】
子
【YB組】
子
【YC組】
子
【YD組】
子
【YE組】
子
【YF組】
子
【YG組】
子
【YH組】
子
【YI組】
子
【YJ組】
子
【YK組】
子
【YL組】
子
【YM組】
子
【YN組】
子
【YO組】
子
【YP組】
子
【YQ組】
子
【YR組】
子
【YS組】
子
【YT組】
子
【YU組】
子
【YV組】
子
【YW組】
子
【YX組】
子
【YY組】
子
【YZ組】
子
【ZA組】
子
【ZB組】
子
【ZC組】
子
【ZD組】
子
【ZE組】
子
【ZF組】
子
【ZG組】
子
【ZH組】
子
【ZI組】
子
【ZJ組】
子
【ZK組】
子
【ZL組】
子
【ZM組】
子
【ZN組】
子
【ZO組】
子
【ZP組】
子
【ZQ組】
子
【ZR組】
子
【ZS組】
子
【ZT組】
子
【ZU組】
子
【ZV組】
子
【ZW組】
子
【ZX組】
子
【ZY組】
子
【ZZ組】
子
【AA組】
子
【AB組】
子
【AC組】
子
【AD組】
子
【AE組】
子
【AF組】
子
【AG組】
子
【AH組】
子
【AI組】
子
【AJ組】
子
【AK組】
子
【AL組】
子
【AM組】
子
【AN組】
子
【AO組】
子
【AP組】
子
【AQ組】
子
【AR組】
子
【AS組】
子
【AT組】
子
【AU組】
子
【AV組】
子
【AW組】
子
【AX組】
子
【AY組】
子
【AZ組】
子
【BA組】
子
【BB組】
子
【BC組】
子
【BD組】
子
【BE組】
子
【BF組】
子
【BG組】
子
【BH組】
子
【BI組】
子
【BJ組】
子
【BK組】
子
【BL組】
子
【BM組】
子
【BN組】
子
【BO組】
子
【BP組】
子
【BQ組】
子
【BR組】
子
【BS組】
子
【BT組】
子
【BU組】
子
【BV組】
子
【BW組】
子
【BX組】
子
【BY組】
子
【BZ組】
子
【CA組】
子
【CB組】
子
【CC組】
子
【CD組】
子
【CE組】
子
【CF組】
子
【CG組】
子
【CH組】
子
【CI組】
子
【CJ組】
子
【CK組】
子
【CL組】
子
【CM組】
子
【CN組】
子
【CO組】
子
【CP組】
子
【CQ組】
子
【CR組】
子
【CS組】
子
【CT組】
子
【CU組】
子
【CV組】
子
【CW組】
子
【CX組】
子
【CY組】
子
【CZ組】
子
【DA組】
子
【DB組】
子
【DC組】
子
【DD組】
子
【DE組】
子
【DF組】
子
【DG組】
子
【DH組】
子
【DI組】
子
【DJ組】
子
【DK組】
子
【DL組】
子
【DM組】
子
【DN組】
子
【DO組】
子
【DP組】
子
【DQ組】
子
【DR組】
子
【DS組】
子
【DT組】
子
【DU組】
子
【DV組】
子
【DW組】
子
【DX組】
子
【DY組】
子
【DZ組】
子
【EA組】
子
【EB組】
子
【EC組】
子
【ED組】
子
【EE組】
子
【EF組】
子
【EG組】
子
【EH組】
子
【EI組】
子
【EJ組】
子
【EK組】
子
【EL組】
子
【EM組】
子
【EN組】
子
【EO組】
子
【EP組】
子
【EQ組】
子
【ER組】
子
【ES組】
子
【ET組】
子
【EU組】
子
【EV組】
子
【EW組】
子
【EX組】
子
【EY組】
子
【EZ組】
子
【FA組】
子
【FB組】
子
【FC組】
子
【FD組】
子
【FE組】
子
【FF組】
子
【FG組】
子
【FH組】
子
【FI組】
子
【FJ組】
子
【FK組】
子
【FL組】
子
【FM組】
子
【FN組】
子
【FO組】
子
【FP組】
子
【FQ組】
子
【FR組】
子
【FS組】
子
【FT組】
子
【FU組】
子
【FV組】
子
【FW組】
子
【FX組】
子
【FY組】
子
【FZ組】
子
【GA組】
子
【GB組】
子
【GC組】
子
【GD組】
子
【GE組】
子
【GF組】
子
【GG組】
子
【GH組】
子
【GI組】
子
【GJ組】
子
【GK組】
子
【GL組】
子
【GM組】
子
【GN組】
子
【GO組】
子
【GP組】
子
【GQ組】
子
【GR組】
子
【GS組】
子
【GT組】
子
【GU組】
子
【GV組】
子
【GW組】
子
【GX組】
子
【GY組】
子
【GZ組】
子
【HA組】
子
【HB組】
子
【HC組】
子
【HD組】
子
【HE組】
子
【HF組】
子
【HG組】
子
【HH組】
子
【HI組】
子
【HJ組】
子
【HK組】
子
【HL組】
子
【HM組】
子
【HN組】
子
【HO組】
子
【HP組】
子
【HQ組】
子
【HR組】
子
【HS組】
子
【HT組】
子
【HU組】
子
【HV組】
子
【HW組】
子
【HX組】
子
【HY組】
子
【HZ組】
子
【IA組】
子
【IB組】
子
【IC組】
子
【ID組】
子
【IE組】
子
【IF組】
子
【IG組】
子
【IH組】
子
【II組】
子
【IJ組】
子
【IK組】
子
【IL組】
子
【IM組】
子
【IN組】
子
【IO組】
子
【IP組】
子
【IQ組】
子
【IR組】
子
【IS組】
子
【IT組】
子
【IU組】
子
【IV組】
子
【IW組】
子
【IX組】
子
【IY組】
子
【IZ組】
子
【JA組】
子
【JB組】
子
【JC組】
子
【JD組】
子
【JE組】
子
【JF組】
子
【JG組】
子
【JH組】
子
【JI組】
子
【JJ組】
子
【JK組】
子
【JL組】
子
【JM組】
子
【JN組】
子
【JO組】
子
【JP組】
子
【JQ組】
子
【JR組】
子
【JS組】
子
【JT組】
子
【JU組】
子
【JV組】
子
【JW組】
子
【JX組】
子
【JY組】
子
【JZ組】
子
【KA組】
子
【KB組】
子
【KC組】
子
【KD組】
子
【KE組】
子
【KF組】
子
【KG組】
子
【KH組】
子
【KI組】
子
【KJ組】
子
【KK組】
子
【KL組】
子
【KM組】
子
【KN組】
子
【KO組】
子
【KP組】
子
【KQ組】
子
【KR組】
子
【KS組】
子
【KT組】
子
【KU組】
子
【KV組】
子
【KW組】
子
【KX組】
子
【KY組】
子
【KZ組】
子
【LA組】
子
【LB組】
子
【LC組】
子
【LD組】
子
【LE組】
子
【LF組】
子
【LG組】
子
【LH組】
子
【LI組】
子
【LJ組】
子
【LK組】
子
【LL組】
子
【LM組】
子
【LN組】
子
【LO組】
子
【LP組】
子
【LQ組】
子
【LR組】
子
【LS組】
子
【LT組】
子
【LU組】
子
【LV組】
子
【LW組】
子
【LX組】
子
【LY組】
子
【LZ組】
子
【MA組】
子
【MB組】
子
【MC組】
子
【MD組】
子
【ME組】
子
【MF組】
子
【MG組】
子
【MH組】
子
【MI組】
子
【MJ組】
子
【MK組】
子
【ML組】
子
【MM組】
子
【MN組】
子
【MO組】
子
【MP組】
子
【MQ組】
子
【MR組】
子
【MS組】
子
【MT組】
子
【MU組】
子
【MV組】
子
【MW組】
子
【MX組】
子
【MY組】
子
【MZ組】
子
【NA組】
子
【NB組】
子
【NC組】
子
【ND組】
子
【NE組】
子
【NF組】
子
【NG組】
子
【NH組】
子
【NI組】
子
【NJ組】
子
【NK組】
子
【NL組】
子
【NM組】
子
【NN組】
子
【NO組】
子
【NP組】
子
【NQ組】
子
【NR組】
子
【NS組】
子
【NT組】
子
【NU組】
子
【NV組】
子
【NW組】
子
【NX組】
子
【NY組】
子
【NZ組】
子
【OA組】
子
【OB組】
子
【OC組】
子
【OD組】
子
【OE組】
子
【OF組】
子
【OG組】
子
【OH組】
子
【OI組】
子
【OJ組】
子
【OK組】
子
【OL組】
子
【OM組】
子
【ON組】
子
【OO組】
子
【OP組】
子
【OQ組】
子
【OR組】
子
【OS組】
子
【OT組】
子
【OU組】
子
【OV組】
子
【OW組】
子
【OX組】
子
【OY組】
子
【OZ組】
子
【PA組】
子
【PB組】
子
【PC組】
子
【PD組】
子
【PE組】
子
【PF組】
子
【PG組】
子
【PH組】
子
【PI組】
子
【PJ組】
子
【PK組】
子
【PL組】
子
【PM組】
子
【PN組】
子
【PO組】
子
【PP組】
子
【PQ組】
子
【PR組】
子
【PS組】
子
【PT組】
子
【PU組】
子
【PV組】
子
【PW組】
子
【PX組】
子
【PY組】
子
【PZ組】
子
【QA組】
子
【QB組】
子
【QC組】
子
【QD組】
子
【QE組】
子
【QF組】
子
【QG組】
子
【QH組】
子
【QI組】
子
【QJ組】
子
【QK組】
子
【QL組】
子
【QM組】
子
【QN組】
子
【QO組】
子
【QP組】
子
【QQ組】
子
【QR組】
子
【QS組】
子
【QT組】
子
【QU組】
子
【QV組】
子
【QW組】
子
【QX組】
子
【QY組】
子
【QZ組】
子
【RA組】
子
【RB組】
子
【RC組】
子
【RD組】
子
【RE組】
子
【RF組】
子
【RG組】
子
【RH組】
子
【RI組】
子
【RJ組】
子
【RK組】
子
【RL組】
子
【RM組】
子
【RN組】
子
【RO組】
子
【RP組】
子
【RQ組】
子
【RR組】
子
【RS組】
子
【RT組】
子
【RU組】
子
【RV組】
子
【RW組】
子
【RX組】
子
【RY組】
子
【RZ組】
子
【SA組】
子
【SB組】
子
【SC組】
子
【SD組】
子
【SE組】
子
【SF組】
子
【SG組】
子
【SH組】
子
【SI組】
子
【SJ組】
子
【SK組】
子
【SL組】
子
【SM組】
子
【SN組】
子
【SO組】
子
【SP組】
子
【SQ組】
子
【SR組】
子
【SS組】
子
【ST組】
子
【SU組】
子
【SV組】
子
【SW組】
子
【SX組】
子
【SY組】
子
【SZ組】
子
【TA組】
子
【TB組】
子
【TC組】
子
【TD組】
子
【TE組】
子
【TF組】
子
【TG組】
子
【TH組】
子
【TI組】
子
【TJ組】
子
【TK組】
子
【TL組】
子
【TM組】
子
【TN組】
子
【TO組】
子
【TP組】
子
【TQ組】
子
【TR組】
子
【TS組】
子
【TT組】
子
【TU組】
子
【TV組】
子
【TW組】
子
【TX組】
子
【TY組】
子
【TZ組】
子
【UA組】
子
【UB組】
子
【UC組】
子
【UD組】
子
【UE組】
子
【UF組】
子
【UG組】
子
【UH組】
子
【UI組】
子
【UJ組】
子
【UK組】
子
【UL組】
子
【UM組】
子
【UN組】
子
【UO組】
子
【UP組】
子
【UQ組】
子
【UR組】
子
【US組】
子
【UT組】
子
【UU組】
子
【UV組】
子
【UW組】
子
【UX組】
子
【UY組】
子
【UZ組】
子
【VA組】
子
【VB組】
子
【VC組】
子
【VD組】
子
【VE組】
子
【VF組】
子
【VG組】
子
【VH組】
子
【VI組】
子
【VJ組】
子
【VK組】
子
【VL組】
子
【VM組】
子
【VN組】
子
【VO組】
子
【VP組】
子
【VQ組】
子
【VR組】
子
【VS組】
子
【VT組】
子
【VU組】
子
【VV組】
子
【VW組】
子
【VX組】
子
【VY組】
子
【VZ組】
子
【WA組】
子
【WB組】
子
【WC組】
子
【WD組】
子
【WE組】
子
【WF組】
子
【WG組】
子
【WH組】
子
【WI組】
子
【WJ組】
子
【WK組】
子
【WL組】
子
【WM組】
子
【WN組】
子
【WO組】
子
【WP組】
子
【WQ組】
子
【WR組】
子
【WS組】
子
【WT組】
子
【WU組】
子
【WV組】
子
【WW組】
子
【WX組】
子
【WY組】
子
【WZ組】
子
【XA組】
子
【XB組】
子
【XC組】
子
【XD組】
子
【XE組】
子
【XF組】
子
【XG組】
子
【XH組】
子
【XI組】
子
【XJ組】
子
【XK組】
子
【XL組】
子
【XM組】
子
【XN組】
子
【XO組】
子
【XP組】
子
【XQ組】
子
【XR組】
子
【XS組】
子
【XT組】
子
【XU組】
子
【XV組】
子
【XW組】
子
【XX組】
子
【XY組】
子
【XZ組】
子
【YA組】
子
【YB組】
子
【YC組】
子
【YD組】
子
【YE組】
子
【YF組】
子
【YG組】
子
【YH組】
子
【YI組】
子
【YJ組】
子
【YK組】
子
【YL組】
子
【YM組】
子
【YN組】
子
【YO組】
子
【YP組】
子
【YQ組】
子
【YR組】
子
【YS組】
子
【YT組】
子
【YU組】
子
【YV組】
子
【YW組】
子
【YX組】
子
【YY組】
子
【YZ組】
子
【ZA組】
子
【ZB組】
子
【ZC組】
子
【ZD組】
子
【ZE組】
子
【ZF組】
子
【ZG組】
子
【ZH組】
子
【ZI組】
子
【ZJ組】
子
【ZK組】
子
【ZL組】
子
【ZM組】
子
【ZN組】
子
【ZO組】
子
【ZP組】
子
【ZQ組】
子
【ZR組】
子
【ZS組】
子
【ZT組】
子
【ZU組】
子
【ZV組】
子
【ZW組】
子
【ZX組】
子
【ZY組】
子
【ZZ組】
子
【AA組】
子
【AB組】
子
【AC組】
子
【AD組】
子
【AE組】
子
【AF組】
子
【AG組】
子
【AH組】
子
【AI組】
子
【AJ組】
子
【AK組】
子
【AL組】
子
【AM組】
子
【AN組】
子
【AO組】
子
【AP組】
子
【AQ組】
子
【AR組】
子
【AS組】
子
【AT組】
子
【AU組】
子
【AV組】
子
【AW組】
子
【AX組】
子
【AY組】
子
【AZ組】
子
【BA組】
子
【BB組】
子
【BC組】
子
【BD組】
子
【BE組】
子
【BF組】
子
【BG組】
子
【BH組】
子
【BI組】
子
【BJ組】
子
【BK組】
子
【BL組】
子
【BM組】
子
【BN組】
子
【BO組】
子
【BP組】
子
【BQ組】
子
【BR組】
子
【BS組】
子
【BT組】
子
【BU組】
子
【BV組】
子
【BW組】
子
【BX組】
子
【BY組】
子
【BZ組】
子
【CA組】
子
【CB組】
子
【CC組】
子
【CD組】
子
【CE組】
子
【CF組】
子
【CG組】
子
【CH組】
子
【CI組】
子
【CJ組】
子
【CK組】
子
【CL組】
子
【CM組】
子
【CN組】
子
【CO組】
子
【CP組】
子
【CQ組】
子
【CR組】
子
【CS組】
子
【CT組】
子
【CU組】
子
【CV組】
子
【CW組】
子
【CX組】
子
【CY組】
子
【CZ組】
子
【DA組】
子
【DB組】
子
【DC組】
子
【DD組】
子
【DE組】
子
【DF組】
子
【DG組】
子
【DH組】
子
【DI組】
子
【DJ組】
子
【DK組】
子
【DL組】
子
【DM組】
子
【DN組】
子
【DO組】
子
【DP組】
子
【DQ組】
子
【DR組】
子
【DS組】
子
【DT組】
子
【DU組】
子
【DV組】
子
【DW組】
子
【DX組】
子
【DY組】
子
【DZ組】
子
【EA組】
子
【EB組】
子
【EC組】
子
【ED組】
子
【EE組】
子
【EF組】
子
【EG組】
子
【EH組】
子
【EI組】
子
【EJ組】
子
【EK組】
子
【EL組】
子
【EM組】
子
【EN組】
子
【EO組】
子
【EP組】
子
【EQ組】
子
【ER組】
子
【ES組】
子
【ET組】
子
【EU組】
子
【EV組】
子
【EW組】
子
【EX組】
子
【EY組】
子
【EZ組】
子
【FA組】
子
【FB組】
子
【FC組】
子
【FD組】
子
【FE組】
子
【FF組】
子
【FG組】
子
【FH組】
子
【FI組】
子
【FJ組】
子
【FK組】
子
【FL組】
子
【FM組】
子
【FN組】
子
【FO組】
子
【FP組】
子
【FQ組】
子
【FR組】
子
【FS組】
子
【FT組】
子
【FU組】
子
【FV組】
子
【FW組】
子
【FX組】
子
【FY組】
子
【FZ組】
子
【GA組】
子
【GB組】
子
【GC組】
子
【GD組】
子
【GE組】
子
【GF組】
子
【GG組】
子
【GH組】
子
【GI組】
子
【GJ組】
子
【GK組】
子
【GL組】
子
【GM組】
子
【GN組】
子
【GO組】
子
【GP組】
子
【GQ組】
子
【GR組】
子
【GS組】
子
【GT組】
子
【GU組】
子
【GV組】
子
【GW組】
子
【GX組】
子
【GY組】
子
【GZ組】
子
【HA組】
子
【HB組】
子
【HC組】
子
【HD組】
子
【HE組】
子
【HF組】
子
【HG組】
子
【HH組】
子
【HI組】
子
【HJ組】
子
【HK組】
子
【HL組】
子
【HM組】
子
【HN組】
子
【HO組】
子
【HP組】
子
【HQ組】
子
【HR組】
子
【HS組】
子
【HT組】
子
【HU組】
子
【HV組】
子
【HW組】
子
【HX組】
子
【HY組】
子
【HZ組】
子
【IA組】
子
【IB組】
子
【IC組】
子
【ID組】
子
【IE組】
子
【IF組】
子
【IG組】
子
【IH組】
子
【II組】
子
【IJ組】
子
【IK組】
子
【IL組】
子
【IM組】
子
【IN組】
子
【IO組】
子
【IP組】
子
【IQ組】
子
【IR組】
子
【IS組】
子
【IT組】
子
【IU組】
子
【IV組】
子
【IW組】
子
【IX組】
子
【IY組】
子
【IZ組】
子
【JA組】
子
【JB組】
子
【JC組】
子
【JD組】
子
【JE組】
子
【JF組】
子
【JG組】
子
【JH組】
子
【JI組】
子
【JJ組】
子
【JK組】
子
【JL組】
子
【JM組】
子
【JN組】
子
【JO組】
子
【JP組】
子
【JQ組】
子
【JR組】
子
【JS組】
子
【JT組】
子
【JU組】
子
【JV組】
子
【JW組】
子
【JX組】
子
【JY組】
子
【JZ組】
子
【KA組】
子
【KB組】
子
【KC組】
子
【KD組】
子
【KE組】
子
【KF組】
子
【KG組】
子
【KH組】
子
【KI組】
子
【KJ組】
子
【KK組】
子
【KL組】
子
【KM組】
子
【KN組】
子
【KO組】
子
【KP組】
子
【KQ組】
子
【KR組】
子
【KS組】
子
【KT組】
子
【KU組】
子
【KV組】
子
【KW組】
子
【KX組】
子
【KY組】
子
【KZ組】
子
【LA組】
子
【LB組】
子
【LC組】
子
【LD組】
子
【LE組】
子
【LF組】
子
【LG組】
子
【LH組】
子
【LI組】
子
【LJ組】
子
【LK組】
子
【LL組】
子
【LM組】
子
【LN組】
子
【LO組】
子
【LP組】
子
【LQ組】
子
【LR組】
子
【LS組】
子
【LT組】
子
【LU組】
子
【LV組】
子
【LW組】
子
【LX組】
子
【LY組】
子
【LZ組】
子
【MA組】
子
【MB組】
子
【MC組】
子
【MD組】
子
【ME組】
子
【MF組】
子
【MG組】
子
【MH組】
子
【MI組】
子
【MJ組】
子
【MK組】
子
【ML組】
子
【MM組】
子
【MN組】
子
【MO組】
子
【MP組】
子
【MQ組】
子
【MR組】
子
【MS組】
子
【MT組】
子
【MU組】
子
【MV組】
子
【MW組】
子
【MX組】
子
【MY組】
子
【MZ組】
子
【NA組】
子
【NB組】
子
【NC組】
子
【ND組】
子
【NE組】
子
【NF組】
子
【NG組】
子
【NH組】
子
【NI組】
子
【NJ組】
子
【NK組】
子
【NL組】
子
【NM組】
子
【NN組】
子
【NO組】
子
【NP組】
子
【NQ組】
子
【NR組】
子
【NS組】
子
【NT組】
子
【NU組】
子
【NV組】
子
【NW組】
子
【NX組】
子
【NY組】
子
【NZ組】
子
【OA組】
子
【OB組】
子
【OC組】
子
【OD組】
子
【OE組】
子
【OF組】
子
【OG組】
子
【OH組】
子
【OI組】
子
【OJ組】
子
【OK組】
子
【OL組】
子
【OM組】
子
【ON組】
子
【OO組】
子
【OP組】
子
【OQ組】
子
【OR組】
子
【OS組】
子
【OT組】
子
【OU組】
子
【

梧桐会名

大崎高校創立75周年記念

昭和59年11月から1年半にわたり調査・編集されてきた「梧桐会名簿」が、皆様のご協力により、この4月に完成いたしました。

ことしは、母校創立75周年にあたります。会員数も1万人を優に超えております。

今回は、名簿の専門会社である㈱日本名簿出版にお願いし、徹底的に調査を行い、これまで消息のわからなかった分が相当数わかっております。そのため、この会報を久しぶりに手にする方もいらっしゃると思います。

今回の名簿発刊にあたって、梧桐会では多額の費用をつぎ込んでまいりました。そのため、これまでにない立派な出来となっております。皆様もぜひ、お手元に

特集　所在不明者調査（　）内は旧姓――ご存知の方がいらっしゃいませんか？　連絡をお待ちしております。

旧職員

阿部精一郎
東穆
荒川瑞代
飯山光二
磯部義勇郎
石井重三
石塚葉雄
稲上久富
井岩上博之
梅閒昌典
宇都宮朝本子
大谷昭二
大太都ユク
加辻田納ノ
西野幸ン
服部照男
袴原初子
平藤ますみ
平前津雄
増川本明
川北都子
喜多津
佐久間
佐野修
志村
志村
柴田
佐伯
沢口
鈴木
須田
杉本
芹沢
谷口
田村
松士
松本
水上
水上
森山
吉田
大下
大谷
早川
佐々木
渡辺
白木
渡辺
杉本
浅見
小西
金子
古賀
中村
霜山
谷川
中島
実

昭和1年度卒

小林はな
吉野(住田)登美子

昭和2年度卒

敏岡(小川)尚子
岡泉(岩本)いね子
菰田房子
塚田淳子
長井(堀切)春子
林(山田)キクエ
平石シモ
前田(鈴木)愛子
宮里(佐藤)ソトメ
宮田はるゑ

昭和3年度卒

今井富美子
石川フミ
佐々木(堀河)文子
鹿野(小林)ふみ
西沢(小林)千代
松下はる
村上(小原)きく
榎本千代子

昭和4年度卒

石井クワ
石川君子
井上浜子
大喜多春子
佐々木(竹内)美代子
鈴木(伊勢)シマ
隅谷(長谷川)秀子
多田(鮎川)サダ子
田中(松本)文子
戸川静子
中村(大沢)サカエ
長沢(水谷)唱子
古川(真崎)栄
吉田(斉藤)はま子
若生(津田)春子
渡辺毛登

昭和5年度卒

石井ちか子
伊藤初江
井上ふき子
宇佐美(青木)ユキ子
大沢留子
加藤(小笠原)トヨ
河野かつ
佐藤(山田)千代子
塩塚初代
直井(石井)元江
中島(三谷)ハツ
林君子
森喜代
森野(鈴木)たみ子
安楽岡静江
山内(山田)たま子
山崎八重
米本(相原)須磨子

昭和6年度卒

市川ひさえ
岩上文子
大林(菊地)マサ
大平(星)美代子
加納喜代
辛島(小泉)きく江
栗原稠子
小泉キミ
小原雪
駒沢(中村)キク江
酒井つね
猿田(師田)千代子
篠(狩野)愛子
篠崎(村上)静枝
須藤はま子
鈴木きん
戸ノ下千江子
長田(長島)美佐
中原(上野)君子
沼田はま
原トシ子
宮田ふみ
村上(山本)はま
森田千代子
山上(富沢)光子
吉川允子
吉川淑子

昭和7年度卒

浅見(佐野)節子
石井操
岩上(新井)和枝
大庭(丸山)千代
折原キヨ
戸原貞子
豊武敏子
成島静子
淵野(君塚)初江
松田みわ子
山口ふみ江

昭和8年度卒

伊藤初江
今井(田寺)美光
榎本花江
大恩田富子
金子(川口)順子
河原ヒサ子
倉田愛子
桑田タテ子
熊田室子
小小林千代子
酒井夏江
榊しづ子
鈴木はる
高山秀子
中川(吉川)住子
中島光江
荻原トクク
藤江千代子
星名美江
松尾(伊勢沢)久江
丸山光子
宮崎文子
山口ひきみ
渡辺きみ

昭和9年度卒

相川やエ
青木(市川)寿々江
秋田ヤエ子
石川富子
市川登志恵
稲葉幾子
上原(高橋)高美
薄留子
宇田川きえ
海老沢しげヨ
円谷キヨ
大谷(坂本)小夜子
加賀美(菅原)ふみ子
金沢(矢島)澄子
木津トシ子
北村清子
木村春
小原芳子
駒木根繁子
近藤(三戸)千代子
斉藤とみ
佐藤定子
白石ふみ子
新名橋(鈴木)久枝
菅野米子
鈴木まき子
須田雅子
竹熊マヤジエ
田中村栄
田中島良子
長島三千代
野平(酒井)ふみ
馬場すはよ
松本ちよシ
丸山ヨシノ
宮地高子
森房江
米持梅子

昭和10年度卒

太田(荻原)操
大塚光枝
香森いくル
小林(西川)ハル
島村寿美江
清水春子
鈴木(坂本)君代
鈴木ハルエ
高橋静江
玉井シズエ
土田キミ子
手塚ウメ子
土橋節子
中村イクン
永井きん
長浜なほ子
仁上(金子)静子
長谷川悦子
羽広春子
藤田洋子
星野(及川)京子
松山雅子
三浦せつ子
光山峰初
山崎京子
山城京と子
吉田静子
鷲津静子
渡辺ハツ江

昭和11年度卒

千野ヨシ子
岡安美津子
梶田ともこ子
片山とんの子
金子もき子
小泉(木村)八重子
鯉淵久子
斉藤たか子
佐藤美津
城田コノエ
下山(石川)道子
真道晴子
鈴木克子
鈴木シゲ子
鷹野豊子
高橋喜代子
等々力(三鴨)ツル
竹内静江
田中エイ子
平林初子
保坂嘉代
本間(鳥井)春子
松浦(福田)和子
松田喜美子
松本(竹内)須美子
宮地寿枝
宮野静子
望月孝子
山口きよ子
山崎(加藤)せつ子
山沢(花形)ふさ江

昭和12年度卒

安達節子
吾妻光代子
伊勢美代子
伊藤愛子
伊藤(仲山)明子
岩本喜ヨ久
内浦田光代
大槻文子
金沢(片岡)芳江
北木沢田照子
木木田野久愛子
黒川性君子
月寿朝子
佐藤清江
砂清水峰輪子
紫谷満喜子
富岡房春子
富豊イ江
豊武沢ト子
戸中宝国子
西西村房代
温尾林米子
野本三重子
羽柴靖子
畠山ヒデ子
福島ヒデ子
堀井艶子
満井八重子
望月君す
元井昌枝子
本橋部いよ子
矢田京子
山崎(富山)トシ

昭和13年度卒

秋田(駒場)江津
阿部君江
井上幸子
石坂愛子
石村みよ
岩尾恵美
伊藤ひろ
門脇(岡本)ふじ子
奥山みどり
大沢愛子
大沢イツ
片岡美代子
金子(木村)八重子
小泉(安田)幸子
小館雅子
内藤(酒井)美奈子
板本直美
佐々木明子
佐藤節子
佐藤由紀子
椎名房子
篠原(星野)哲子
助川芳江
鈴木陸子
高根隆
高山扶
田口信子
田中サヨ子
玉手りつ子
田村貞子
寺鳴(池田)美佐子
徳永(込山)さと子
戸塚幸子
中村(末次)弘子
西川美代子
西原(中林)ヤイ子
橋本(小松)澄子
浜島静江
吹山(鈴木)幸子
藤谷(安達)孝子
増田信子
松本恵美子
宮内和子
百瀬直子
山根(坂井)汎子
山本文江
湯沢(町田)和子
渡辺孝子
螺良(内藤)熱子

昭和27年度卒

高橋(秋上)光子
浅井奉
芹沢光子
五十嵐(若林)篤子
山崎(池田)昭子
池田早苗
石井美佐子
石川光明
宇野浩司
大石依子
大橋雄二
大脇元子
岡本(鈴木)幸子
織本圭一
加藤静子
角屋(遠藤)明子
小林紀子
合田敏江
酒井(松山)喬子
坂井清継
佐々木(池田)洋子
沢井政江
柴田猛
水野サチコ
鈴木(松野)暁子
鈴木清子
岡本(鈴木)圭子
福井(鈴木)徳子
大道美鈴
高橋久子
高杉典子
塚越節子
土屋光子
戸泉敬子
遠山保子
友野圭子
中井澄
中崎(松岡)さわ子
水野幸子
根岸幹子
服部玲子
多田(布施)博子
大石(古田)千恵子
西島百合子
杉崎光江
丸山悠司
宮本恵美子
森井賢三
松井(山口)和子
山城怜子
横山恭子

昭和28年度卒

阿部恭子
石原光子
川口(村山)良子
伊藤要子
浦山米子
大田芳枝
大塚(大塚)あや子
大高(大高)八重子
雄城(雄城)圭子
小野(大山)もとよ
小野佳(西村)育子
小花(寺口)のぶ江
庄司(蛭江)美代子
木村(山田)文子
伊藤(栗田)久子
酒井(石田)節子
柴田充
鈴木鈴木重子
鈴木礼子
高木正弘
高橋若子
田中(小金井)芳子
所真弓
富樫(貝津)貞子
富田禅子
富田千枝
長島郁三
永岡(鈴木)マモル
野崎悦子
野中(白井)ユキ子
野村淳代
浜田昭夫
早川(大谷)弘子
原田文子
飯島美津枝
福岡稔
細谷(細谷)久子
本間義毅
松田(梅原)ツヤ
飯沼(松本)恵子
水谷美奈子
宮澤(金子)芙美子
宮沢信平
橋口(宮沢)きみ子
斉藤(矢富)泰子
山田千恵子
山本良子
湯沢美智子

昭和29年度卒

青木孝子
五十嵐恭子
井口順子
池田時子
石井芳夫
板林(佐藤)京子
伊豆田(笹崎)歌子
井出(鵜川)光代
稲葉(相原)和江
井上(北村)喜美子
今村剛
岩内秀行
岩本(和知)厚子
臼井喜美子
江口菊枝
大塚正広
大平明直
岡田吉弘
岡本晃一
土橋(小沢)潤子
小野田佳巳
小野塚澄子
小尾三雄
加部里和
神谷俊和
川上玲子
川端(菊間)正子
菊地淑子
橘田徹
木村誠一
楠山(早川)一枝
楠山房代
葛井晴子
小杉広太郎
古跡昇
児玉幹雄
駒進
立花(権正)敏子
斉官重二
坂井玉枝
坂田(綿貫)富美子
田中(佐藤)京子
佐藤啓子
佐藤千代子
志賀和子
藤岡(篠沢)俊江
庄野威和王
杉本実
鈴木京子
鈴木啓子
鈴木久之
鈴木宏利
関根美代子
外間秀男
田中栄子
土屋美代子
本山(中村)音枝
長嶺武雄
西井(井上)トシ子
西原邦子
丹波寛子
林克武
百武(浅田)真喜子
福田薫
福永芳江
福原豊
藤井玉枝
藤村実
堀部はるみ
石田(前沢)節子
牧野智明
増井(小島)茂子
増田栄二
松野千代子
松原洋子
松本秀子
三沢量一
小沢(永島)美智子
村松三代
矢島邦子
天野(山内)初枝
山口(吉野)孝子
山田陽子
山下清子
山根和子
山横塚節子
吉田寿美子
和田郁夫
渡辺(杉山)栄子
渡辺英二
渡辺美智子

昭和30年度卒

足助弘子
池田良子
石川達郎
石川美奈子
板橋恵真子
市川兼意
伊藤(田中)道子
岩倉光世
佐々木久子
遠藤(高瀬)雅江
及川(渡辺)和子
大沢とみ子
大場久代
荻原静子
奥原あや子
小加幡和子
加藤晴治
加藤道子
鹿野弘子
鴨谷富美子
岸久美子
岸洋子
木谷(上野)由美子
木村(飯盛)滋子
近藤(柴田)典子
窪田京子
倉和陽子
栗原とし子
栗山俊男
桑原(赤尾)佳江子
小宅浅子
古賀秀人
肥沼葛子
斉藤(宮島)綾子
酒井民子
坂上登志子
佐久間文江
桜井綾子
森本(佐々木)房子
佐藤昭男
佐藤滝子
佐藤(古川)直子
佐藤行徳
佐藤竜子
佐野達郎
沢田進
芝久子
溝(島田)恵子
清水茂美
東海林光雄
新房節
沼孝子
藤本美奈子
島志津
橋信雄
山山て光る
内内令子
中中千鶴子
村村香枝子
坂坂邦彦
田田智
尾尾美
長長淳子
成成田保
成田繁和
西村きぬ江
法月京子
針谷光枝
平野須雄
藤井紀久子
藤田(赤沢)正子
渕岡幸子
堀内邦夫
堀内(河原)宏美
花木(前田)陽子
牧原孝枝
桝田多喜男
松村豊
松本光子
僅潔恵子
三浦勝子
三宮亨子
宮下菊代
宮司(金田)妙子
目黒桂子
山内正英子
山口好子
山下(高木)和子
山下信子
吉村寿美子

昭和31年度卒

相沢和子
雨宮護
安藤泰江
五十里(高部)幸子
池田道子
丸愛子
石倉君子
板藤洋子
伊藤川一江
藤見澄子
岩老沢公宏
小林(植野)久子
海田征子
太田由美子
太野堅太郎
大谷(尾形)千枝子
大岡勝
小川悦子
小山節子
奥合みすも子
落田聖子
嬬(笠間)利治
高比良加
加藤聖子
金井安子
三品(宮生)礼子
川辺道代
日下武樹
久保田(北村)裕子
黒田道子
黒津直子
小島貞子
笹森(酒井)京子
坂田(岡田)孝子
桜井幸子
佐々木雅子
佐藤信幸
讃岐良子
椎名(関口)芳子
志賀田鶴子
篠崎京子
篠原義昌
清水秀康
清水(仲田)道子
下田徹郎
菅野(長谷川)二三子
杉山(江島)弘子
鈴木啓子
鈴英世
鈴木口子
関喜代子
高橋志真子
宝館和江
田内慎介
田中宮真
田田一弘
近嵐文
山下英子
譲原美子
横山昭子

昭和26年度卒

伊藤喜代子
岩田維子
檜原和子
榎本郁子
大塚裕子
大塚範子
小田島(小野田)照子
勝野徳子
加藤(長沼)泰子
金坂久江
鎌田延寿
河村汎
公平久子
小泉(安田)幸子
小館雅子
内藤(酒井)美奈子
板本直美
佐々木明子
佐藤節子
佐藤由紀子
椎名房子
篠原(星野)哲子
助川芳江
鈴木陸子
高根隆
高山扶
田口信子
田中サヨ子
玉手りつ子
田村貞子
寺鳴(池田)美佐子
徳永(込山)さと子
戸塚幸子
中村(末次)弘子
西川美代子
西原(中林)ヤイ子
橋本(小松)澄子
浜島静江
吹山(鈴木)幸子
藤谷(安達)孝子
増田信子
松本恵美子
宮内和子
百瀬直子
山根(坂井)汎子
山本文江
湯沢(町田)和子
渡辺孝子
螺良(内藤)熱子

昭和27年度卒

高橋(秋上)光子
浅井奉
芹沢光子
五十嵐(若林)篤子
山崎(池田)昭子
池田早苗
石井美佐子
石川光明
宇野浩司
大石依子
大橋雄二
大脇元子
岡本(鈴木)幸子
織本圭一
加藤静子
角屋(遠藤)明子
小林紀子
合田敏江
酒井(松山)喬子
坂井清継
佐々木(池田)洋子
沢井政江
柴田猛
水野サチコ
鈴木(松野)暁子
鈴木清子
岡本(鈴木)圭子
福井(鈴木)徳子
大道美鈴
高橋久子
高杉典子
塚越節子
土屋光子
戸泉敬子
遠山保子
友野圭子
中井澄
中崎(松岡)さわ子
水野幸子
根岸幹子
服部玲子
多田(布施)博子
大石(古田)千恵子
西島百合子
杉崎光江
丸山悠司
宮本恵美子
森井賢三
松井(山口)和子
山城怜子
横山恭子

昭和28年度卒

阿部恭子
石原光子
川口(村山)良子
伊藤要子
浦山米子
大田芳枝
大塚(大塚)あや子
大高(大高)八重子
雄城(雄城)圭子
小野(大山)もとよ
小野佳(西村)育子
小花(寺口)のぶ江
庄司(蛭江)美代子
木村(山田)文子
伊藤(栗田)久子
酒井(石田)節子
柴田充
鈴木鈴木重子
鈴木礼子
高木正弘
高橋若子
田中(小金井)芳子
所真弓
富樫(貝津)貞子
富田禅子
富田千枝
長島郁三
永岡(鈴木)マモル
野崎悦子
野中(白井)ユキ子
野村淳代
浜田昭夫
早川(大谷)弘子
原田文子
飯島美津枝
福岡稔
細谷(細谷)久子
本間義毅
松田(梅原)ツヤ
飯沼(松本)恵子
水谷美奈子
宮澤(金子)芙美子
宮沢信平
橋口(宮沢)きみ子
斉藤(矢富)泰子
山田千恵子
山本良子
湯沢美智子

昭和29年度卒

青木孝子
五十嵐恭子
井口順子
池田時子
石井芳夫
板林(佐藤)京子
伊豆田(笹崎)歌子
井出(鵜川)光代
稲葉(相原)和江
井上(北村)喜美子
今村剛
岩内秀行
岩本(和知)厚子
臼井喜美子
江口菊枝
大塚正広
大平明直
岡田吉弘
岡本晃一
土橋(小沢)潤子
小野田佳巳
小野塚澄子
小尾三雄
加部里和
神谷俊和
川上玲子
川端(菊間)正子
菊地淑子
橘田徹
木村誠一
楠山(早川)一枝
楠山房代
葛井晴子
小杉広太郎
古跡昇
児玉幹雄
駒進
立花(権正)敏子
斉官重二
坂井玉枝
坂田(綿貫)富美子
田中(佐藤)京子
佐藤啓子
佐藤千代子
沼孝子
藤本美奈子
島志津
橋信雄
山山て光る
内内令子
中中千鶴子
村村香枝子
坂坂邦彦
田田智
尾尾美
長長淳子
成成田保
成田繁和
西村きぬ江
法月京子
針谷光枝
平野須雄
藤井紀久子
藤田(赤沢)正子
渕岡幸子
堀内邦夫
堀内(河原)宏美
花木(前田)陽子
牧原孝枝
桝田多喜男
松村豊
松本光子
僅潔恵子
三浦勝子
三宮亨子
宮下菊代
宮司(金田)妙子
目黒桂子
山内正英子
山口好子
山下(高木)和子
山下信子
吉村寿美子

昭和31年度卒

相沢和子
雨宮護
安藤泰江
五十里(高部)幸子
池田道子
丸愛子
石倉君子
板藤洋子
伊藤川一江
藤見澄子
岩老沢公宏
小林(植野)久子
海田征子
太田由美子
太野堅太郎
大谷(尾形)千枝子
大岡勝
小川悦子
小山節子
奥合みすも子
落田聖子
嬬(笠間)利治
高比良加
加藤聖子
金井安子
三品(宮生)礼子
川辺道代
日下武樹
久保田(北村)裕子
黒田道子
黒津直子
小島貞子
笹森(酒井)京子
坂田(岡田)孝子
桜井幸子
佐々木雅子
佐藤信幸
讃岐良子
椎名(関口)芳子
志賀田鶴子
篠崎京子
篠原義昌
清水秀康
清水(仲田)道子
下田徹郎
菅野(長谷川)二三子
杉山(江島)弘子
鈴木啓子
鈴英世
鈴木口子
関喜代子
高橋志真子
宝館和江
田内慎介
田中宮真
田田一弘
近嵐文
山下英子
譲原美子
横山昭子

昭和20年度卒

浅野澄子
新井(服部)幸江
伊藤(米山)鈴子
石井麗子
大橋久子
岡田節子
久保田(辻本)テル
小暮(速水)治代
佐藤妙子
宍戸綾子
成田(富田)けい子
須賀米子
高橋城戸和江
立入(高嶺)朝来
田村つる
野田(津藤)千恵子
津吉(吉見)喜久栄
沼尾千恵子
英美恵子
藤田(井家)和子
吉見いちの
正木千代子
宮田(石井)八重子
登田寿代
山崎(祖沢)千代子
山田貞子
大村(藤田)りう

昭和22年度卒

荒井信子
小沼幸子
佐藤八重子
重岡(茂清)弁子
鈴木英子
須田寿子
高岡(鳥井)都也子
高林サツ子
富川節子
西沢昭子
西島(渡辺)笑子
春川(鈴木)千代子
前田木満江
松枝由
片山(吉田)愛子
渡辺(小菅)美津子

昭和23年度卒

阿部道子
新井(込田)春子
池田春美
石川正子
伊藤升子
大神祥子
小野(山下)幸子
金子(細井)美枝子
熊切美代子
近藤芳江
鈴木洋子
高橋千恵子
谷田喜久江
滝田(渡辺)照子
松本(富田)豊子
久富喜美子
平口美津子
古沢和子
松原(勝沼)朝子

昭和24年度卒

荒木登志子
一ノ瀬愛子
今井宏子
奥平(岡田)幸子
斉木香子
佐久間修
関(加藤)由里子
高橋(田中)正子

昭和25年度卒

五十嵐幸子
石井(大井)恭子
稲富(西川)育子
井上良子
山口(今井)一郎
松井暁子
岸田光子
向井チエ
崎山(夏川)澄子
杉浦和子
高橋敏子
月村(鵜飼)弘
平林郁子
藤原栄子
丸山ハツ
山本(西川)ひろ子
渡辺博子
森(宮代)千代子
大塚(大塚)正広
大平明直
岡田吉弘
岡本晃一
土橋(小沢)潤子
小野田佳巳
小野塚澄子
小尾三雄
加部里和
神谷俊和
川上玲子
川端(菊間)正子
菊地淑子
橘田徹
木村誠一
楠山(早川)一枝
楠山房代
葛井晴子
小杉広太郎
古跡昇
児玉幹雄
駒進
立花(権正)敏子
斉官重二
坂井玉枝
坂田(綿貫)富美子
田中(佐藤)京子
佐藤啓子
佐藤千代子
沼孝子
藤本美奈子
島志津
橋信雄
山山て光る
内内令子
中中千鶴子
村村香枝子
坂坂邦彦
田田智
尾尾美
長長淳子
成成田保
成田繁和
西村きぬ江
法月京子
針谷光枝
平野須雄
藤井紀久子
藤田(赤沢)正子
渕岡幸子
堀内邦夫
堀内(河原)宏美
花木(前田)陽子
牧原孝枝
桝田多喜男
松村豊
松本光子
僅潔恵子
三浦勝子
三宮亨子
宮下菊代
宮司(金田)妙子
目黒桂子
山内正英子
山口好子
山下(高木)和子
山下信子
吉村寿美子

昭和31年度卒

相沢和子
雨宮護
安藤泰江
五十里(高部)幸子
池田道子
丸愛子
石倉君子
板藤洋子
伊藤川一江
藤見澄子
岩老沢公宏
小林(植野)久子
海田征子
太田由美子
太野堅太郎
大谷(尾形)千枝子
大岡勝
小川悦子
小山節子
奥合みすも子
落田聖子
嬬(笠間)利治
高比良加
加藤聖子
金井安子
三品(宮生)礼子
川辺道代
日下武樹
久保田(北村)裕子
黒田道子
黒津直子
小島貞子
笹森(酒井)京子
坂田(岡田)孝子
桜井幸子
佐々木雅子
佐藤信幸
讃岐良子
椎名(関口)芳子
志賀田鶴子
篠崎京子
篠原義昌
清水秀康
清水(仲田)道子
下田徹郎
菅野(長谷川)二三子
杉山(江島)弘子
鈴木啓子
鈴英世
鈴木口子
関喜代子
高橋志真子
宝館和江
田内慎介
田中宮真
田田一弘
近嵐文

会員だより

佐渡から

金子　幸枝（伊沢）（42年度卒）

今、佐渡は、一年中で一番輝きのある季節を迎えようとしています。雪解けの土手には、ふきのとうが顔を出し、茶色の木々のあちこちの枝からは、新芽が吹き出しています。

大崎の同窓生の皆さん、お元気ですか。各分野でご活躍のことと思います。大崎ですごした三年間は、生涯の友にもめぐり会え、松にとって、ほんとうにすばらしい青春時代でした。自由な校風と下町的な人情にあふれ、先生方の家にもおじゃまをしたこともありました。会報で田口先生がお亡くなりになられたことを知り、とてもかなしく、残念に思うと共に、時の流れの無情をつくづくと感じました。

私の住んでいる真野町は、百人一首で有名な順徳天皇の御陵があり、アルコール共和国、太鼓で今や世界をかけまわっている鼓童がある町でもあります。古い歴史のある町で、何代も続いている家が大部分をしめています。それだけに、なかなか佐渡になじめなかったのですが、子供の成長と共に、異和感も少しずつうすれていきました。

毎年暮れから正月にかけて、実家ですごすことにしています。そして、一年分の糧を吸収して「頑張ってネ！」のかけ声で、東京をあとにします。同窓会へも出席したいと思っているのですが、何しろそのころは、農家のいそがしい時なので涙をのんでがまんをしている次第です。我が家は兼業農家で主人も私も勤めをもっているので、一年中いそがしい日々をすごしています。日曜日には、近所の子供達が習字を習いに来ます。佐渡にはすばらしい書家がたくさんおられるので、とてもはずかしいのですが、子育てから開放された今、自分なりに学んでいきたいと考えています。

新潟がとても近くになりました。どうぞ佐渡へも足をのばして下さい。

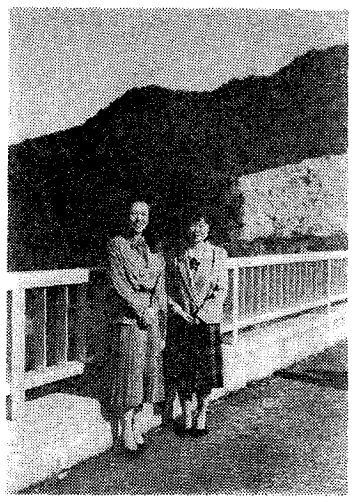

左側が私です

「島」なれど「島」

齋藤　丸子（三枝）（19年度卒）

弥生三月、春の息吹きをおくれ咲きの梅の花にみつけ、心和んでおりました時、一寸、ぶ厚い封書が、私宛に届きました。

全く存じあげない差出人。

開封してドッキン！　何と会報の原稿依頼でした。

平和で？　怠惰な？　生活に緊張が走り、一瞬の狼狽御想像下さい!!　専業主婦として、三十三年間。

この辺で、頭の体操と、勇気を出して、ペンをとりました。

諸先生初め、旧友の皆様如何お過しでしょうか！

本当に、お久しぶりです。

おなつかしゅうございます。

ふり返りますに、卒業後、早や四十年からの年月が過ぎております。連日連夜の空襲に追い立てられる様にして、二十年三月十九日、卒業式もまたずに（卒業式は挙行されたのでしょうか？）リュック一つの姿で東京を後にして、初めて父の郷里であるという、九州は長崎県の壱岐の島へ、一週間もかかって疎開致しました。当時の壱岐島は、灯りはランプ。水はつるべを使って井戸から汲みあげ、山からタキ木をとってきてカマドで炊く。まさに原始生活を地で行く有様でした。

この辺地も、若い女子は徴用で長崎の軍需工場へ動員、男子は徴兵と、働き手がない島は食糧も乏しく、本当に何も無い孤島でした。

東京から遥か西の果。元寇の役で知られる壱岐の島の住人と相成った私達一家。その昔、流刑により還島へ流された流人の心境にも通じる忘郷の念押えがたく、「遥けくも来つるものかな」の辛いあけくれでした。そしてやがて終戦となり、そのまま壱岐に根をおろしてしまいました。南北約十七㎞東西約十五㎞の平坦な島壱岐は、終戦をステップに高度経済成長期へとつなぎ、アレヨアレヨという間に文明文化の波が押し寄せ、島民の暮らしは急好転致しました。

「史跡豊かな島」という事で、折からの観光ブームにも乗じ、福岡市の経済圏下という恵まれた地理的条件にも支えられて現在は、都市生活と何等変らぬ処まで生活水準が引き揚げられて参りました。然し、冬の玄海。白波が牙をむいて岩に砕け、春一番が黄砂を運び、うなり声をあげて、空も海も荒れに荒れる時は、一日に数便ある飛行機も、フェリーも、欠航となり、本土との交流が途絶、島の悲哀をしみじみ感じるのです。嵐去り美しい自然のたたずまいをみると、自然の厳しさと優しさが同居した情趣だよう島と、そのつど思うのです。

私は、二十九年に、公務員であった主人と結婚して、転勤で定年迄長崎に住んでおりました。で、本当の島の生活の姿。深奥はわかりません。「自然の島」「夢の島」と夏ともなると、島の人口は倍にふくれます。が、島はやはり島。島なれど島です。永住となると今ひとつためらいがあって、所詮純粋な島民にはなれずに、人生終焉の地は長崎にと住居を求めてしまいました。

長駄文となってしまい、紙面を一人占めするのでは……と案じつつ、「島」という題材を与えて頂き、戦後の私のこしかたをもろもろの思いでふり返らせて頂き、感慨深く感謝で一杯です。ありがとうございました。最後に母校、そして梧桐会の皆様のご発展を心からお祈り申し上げます。

付　記

芥川賞作家高樹のぶ子作「波光きらめく果て」の映画化で壱岐を舞台に三月十日からロケが始まっております。松坂慶子、大竹しのぶ、渡瀬恒彦来島とあって、島内各地はなやいでおります。六月公開とのこと。ちなみに壱岐には映画館ありません。

花とミルクとオレンジの島から

豊嶋　明（47年度卒）

私は、昭和五十二年就職と同時に、こと淡路島に住んでいます。高校時代を大崎で過ごし、学生時代を名古屋で過ごした私は、歌の文句の「東京で駄目なら名古屋があるさ、名古屋が駄目なら大阪があるさ」を見習って、大阪の会社に就職を決めました。住む場所を変えることで、何か新しいものを期待していたような気がします。しかし、大阪のつもりが、勢い余って淡路島まで来てしまった、ということです。あるいは、大崎高校時代、一番好きだった世界史の影響を受けて希望した海外勤務のせいだったんでしょうか？　正直なところ、当時の私にとっては、島流しの刑になったような気がして、非常に嫌だったのを覚えていますが、九年間も住むと何かと愛着もでてきました。

淡路島は、花とミルクとオレンジの島として関西では有名です。面積は五九七平方㎞で、わが国では十番目の広さです。人口は約十八万人。昨年、開通した大鳴門橋に加え、明石大橋（こちらでは淡路大橋と命名しようとしていますし）も着工準備が始まっており、島からの脱皮を図っています。釣り、海水浴、そしてウィンドサーフィンが趣味の人にとってこれ程よい所はないのです。また、神戸まで七〇分で行けますし、土・日曜日あればスキーも楽しめます。外から見る程には不便なものではありません。特に通勤に関しては、大崎時代に味わった田園都市線や京浜東北線の混雑や時間を比べると天国のようなものです。

私も大崎高校を卒業して、十四年になりますが、時間の早さに驚いたり、あっけにとられたりです。しかし、大崎時代に培った色色なもの（何？と問われても返答できません）が、今の私の基礎になっていると思います。十年後、どこに住んでるか、まったくわかりませんが、母校のぬくもりを感じつつ、どこででも頑張って生きていこうと思っています。皆さんも、仲間が全国津々浦々に居るということを意識して頑張って下さい。

東京から天草へ、私は今

渡辺美千代（尾沢）（48年度卒）

天草……天草四郎、島、海、南国、五橋、……私が天草へ行く事になった時に思い浮かんだイメージでした。

あれから早、七年の歳月が流れて行きましたが、東京に生まれ育った私にとって、異国にも等しい土地でした。

そして、なんと嫁ぎ先がお寺なんです。それでも、主人は音楽が好きで、バンドを持っており、モダン坊さんですので、明るいお寺です。今や二児の母として毎日忙しい日々を過ごしていますが、寺の生活にも慣れ、言葉の壁、習慣の壁、感覚の壁、色々な壁を感じながらも、天草の風に、色に、そして空気に少しずつなじんで、今は安心感すら覚える今日この頃です。食べられなかったお刺身も、今は好物の一つになり、田舎特有の山菜料理、そして郷土料理の作り方も、段々上手になってきました。

私の町は、雲仙天草国立公園の一角にあり、風光明媚、温泉もあり、観光の町です。その素晴らしさは、東京の人達に是非見せてあげたいくらいです。ヨットやモーターボートのマリーナもすぐ近くにあり、夏はウィンドサーフィンのメッカになります。島と言っても、橋がかかっておりますので、熊本市まで車で一時間半、二市を擁し、島民十七万人で、天草も今や半島です。

皆さんも一度、天草へいらっしゃいませんか？　東京とは一味違った、リッチな気分が味わえますよ。

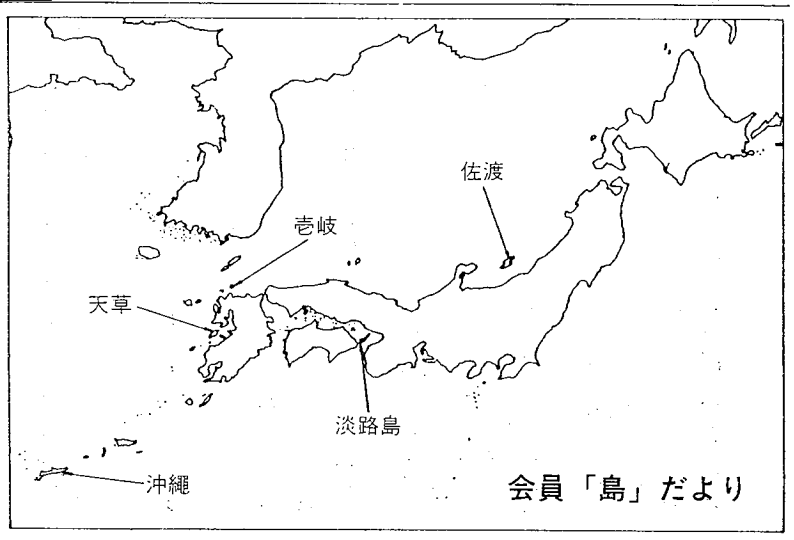

会員「島」だより

高校時代をふりかえって

平良喜美子（仲吉）（33年度卒）

桜の季節も過ぎ、ここ南の島では初夏の訪れと共にあちらこちらで海びらきのニュースが流れる頃となりました。大崎高校同窓生の皆様、御機嫌いかがでございますか。

大崎を卒業してもう何年になるでしょう。子供の育児問題や経済的問題などで頭を悩ませているうちに、あたふたと二十数年が過ぎていったような気がしております。

最近、同窓会やクラス会の方々から連絡があったり、会報が届いたりで、皆様の御活躍を知りまして、しばらく忘れていた私自身の高校時代をしみじみ思い出しております。

私は、沖縄から東京の港区に居住していた親戚を頼り上京して大崎に転校いたしました。皇太子殿下と美智子様の御成婚のニュースで、学校にはり出された号外をワイワイ云いながらながめたのを思い出します。その頃は沖縄がまだ本土復帰されてなくて、私は米国民政府発行のパスポートをもらって上京いたしました。東京の方々にもまだこちらの事情は知識に浅く、沖縄では生活用語に英語を話しているのかなどと質問された方もいらっしゃいました。長い歴史の中にも様々な世変りを強いられて来た沖縄の人々の心情は、中々本土の方々に理解されにくい面も多くあるかと思いますが、近頃ではテレビの普及と共にどんどん世界は近くなり、私共の時代と異なり若い方々は行ったり来たりが自由なので、それほどの異和感はないように思われます。

人生の半分は通り過ぎた今、私が学生の頃をふり返ってみます時、クラスメートとの楽しい語らいの中に幸せを感じ、また、自分自身の意志だったとはいえ家族を離れて淋しさを心の中にかゝえての高校生活は、お友達の暖かい眼差しに支えられていたことをしみじみと思い出す時心の中が暖かくなります。学生時代は勉強することがまず第一に大切なことであることは勿論ですが、その時に学ぶべき、育むべき友情や人間との連帯感は人生の根底を支えてくれるもう一つの大切な問題ではないかと思います。我が子にやはりよく勉強して欲しい世間並の親ではありますが、同時にお友達と仲良くつきあえて助けあって学生時代を過ごさせたいとも思っています。大人になってその時代を思い出すたびに暖かいものが心の中にわきあがってくれることを願っているからです。校内暴力やいじめが大きな社会問題となりつつある今日、私達は古き良き時代の人間なのかしらと子供達の将来に憂いを感じている親は私だけではないと思います。

その反面、多くの既成概念にしばられていた私共と異なり、多くの若い人々が明るく自由に自分を生かしている方々が多くいらっしゃるのを目にする時、何とも頼もしい感じがいたします。世界がぐらぐらゆれ動いて不安定な時代に自分自身を見失うことなく、私も若い人々と理解しあって生きていきたいと願って、子供達との対話に気を使っている今日此頃です。皆様の御近況などお知らせいただけましたら幸せです。

編集後記

新しい名簿を作った関係で、本号以降の会報を皆様のお手元へお送りする際の宛名書きが九割方無くなり、宛名ラベルを貼りつけることになりました。この宛名ラベルを見ていると、「島」にお住まいの方々が何人かいらっしゃることに気がつきました。本号の会員だよりは「島」の特集にしようと決め、原稿依頼をしました。会報の見開き二、三面で大々的にやってみようと思いましたが、原稿を送っていただいたのは半分に満たなかったため、四面のみとなってしまい残念です。

それでも、佐渡・淡路・壱岐・天草・沖縄の各島から原稿をいただき、ありがとうございました。

ところで、同窓生同志の夫婦というものは、何組くらいいるのでしょうか。次号では同窓生夫婦の特集を組みたいと思います。市販の原稿用紙でも何でも結構ですので、写真を添えてご投稿下さい。

本号は編集作業がはかどらず、出来上がりが大幅に遅れてしまい皆様にご迷惑をおかけしました。ことしも例年通り、母の日に総会をやりますので、お誘い合わせの上、おいで下さい。待ってます。

（わ！）